

N° 319
11/07/2022

ANALYSE GRAPHIQUE HEBDOMADAIRE

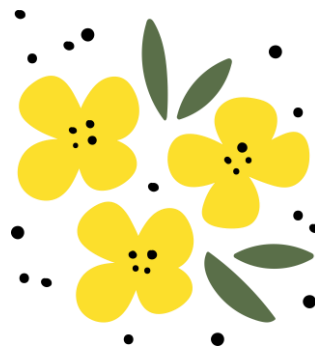

Siège social

16, Rue Gabriel Voisin-51100 REIMS
Tél.: 03 26 47 22 56 Mail: cerefi@cerefi.fr
Site: www.cerefi.fr

Orias: n°130007421

CIF: n° D011742 – membre de la CNCIF
SARL au capital social de 5000 €
RCS Reims 520 981 465 – Code NAF: 7022Z

Les informations et analyses diffusées par Céréfi ne constituent qu'une aide à la décision pour les opérateurs du marché concerné. La responsabilité de Céréfi ne peut-être retenue directement ou indirectement suite à l'utilisation des informations et analyses par les lecteurs. Il est recommandé à toute personne non avertie de nous consulter avant toute prise de position dans le marché. Ces informations ne constituent en aucune manière une incitation à vendre ou une sollicitation à acheter. Les performances passées ne sont pas un indicateur fiable des performances futures. L'investissement dans les instruments financiers à terme présente un risque de perte en capital, pour un montant qui peut être supérieur au montant investi.

BLÉ EURONEXT - ÉCHÉANCE SEPT.-22

Notre analyse : Les cours du blé sont venus tester la zone de support des 325 €/T avant de rebondir jeudi dernier dans le sillage de Chicago. Les financiers influencent toujours fortement nos marchés avec une accélération vendredi en laissant au passage un gap entre 340,00 et 342,50 €/T. Avec une hausse de 2 % du CBOT et une baisse de 0,5% de la parité €/ \$ ce matin, Euronext devrait ouvrir en hausse avec comme objectif la résistance des 375 €/T.

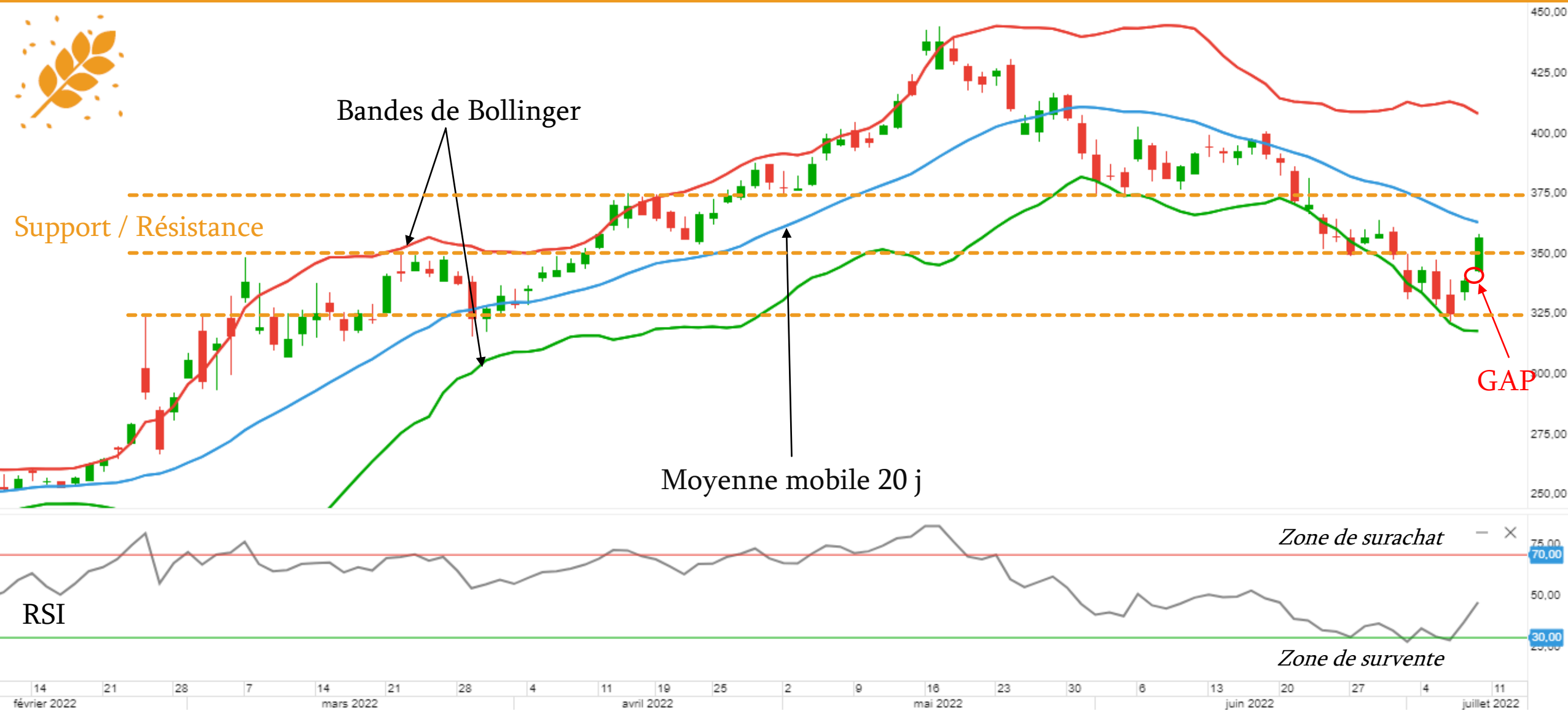

COLZA EURONEXT - ÉCHÉANCE NOV.-22

Notre analyse : les cours du colza évoluent depuis plusieurs séances dans le range 650 – 700 €/T. Les bougies de jeudi et vendredi montrent l'hésitation du marché à franchir la résistance psychologique des 700 €/T. En cas de cassure, les cours pourraient évoluer entre 700 et 750 €/T. Le marché devrait ouvrir en hausse ce matin même s'il reste un gap ouvert entre 684,25 et 685,25 €/T.



MAÏS EURONEXT – ÉCHÉANCE NOV.-22

Notre analyse : les cours du maïs évoluent dans le sillage de ceux du blé avec un rebond jeudi dernier et un gap ouvert entre 289,50 et 293,50 €/T. La zone psychologique des 300 €/T a été franchie et les prix sont venus tester vendredi la moyenne mobile 20 jours. Cette semaine, nous devrions assister à une poursuite de la hausse avec comme objectif la résistance des 325,00 €/T.

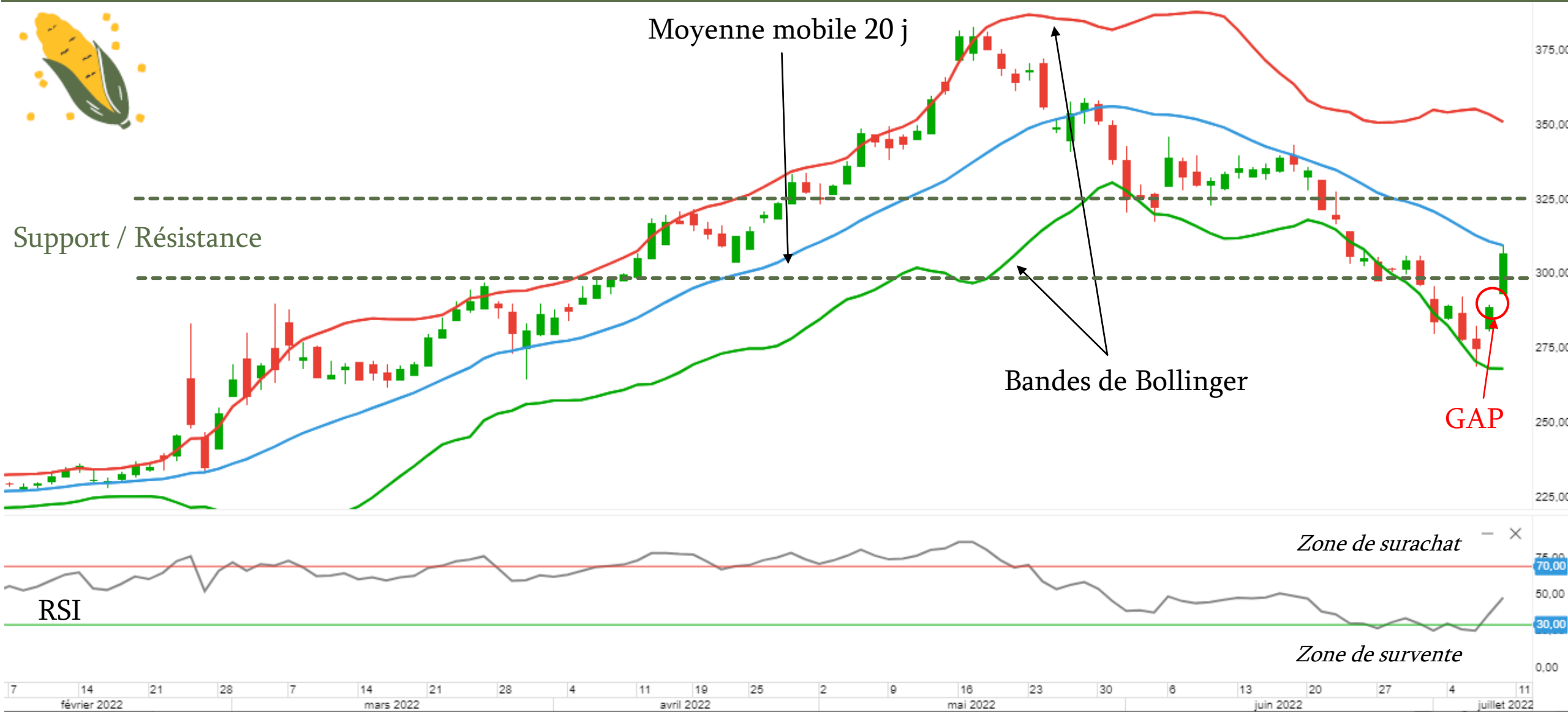

Support: ligne horizontale où le cours a rebondi plusieurs fois. Sa cassure représente un signal baissier.

Résistance: ligne horizontale où le cours a buté plusieurs fois. Sa cassure représente un signal haussier.

RSI (Relative Strength Index): indicateur qui mesure le rapport de force entre les mouvements acheteurs et vendeurs. Zone de surachat au-dessus de 70%. Zone de survente en-dessous de 30%.

MACD (Moving Average Convergence Divergence): différence entre 2 moyennes mobiles exponentielles de périodes différentes. Le croisement des 2 courbes forme un signal d'achat ou de vente.

Bandes de Bollinger: indicateur de la volatilité des cours. Deux courbes entourent la moyenne mobile n jours d'une distance équivalente de deux fois l'écart-type de la moyenne mobile sur n jours. La largeur de la bande est une indication directe de la volatilité des cours. Lorsque ces derniers sortent des bandes de Bollinger, ils indiquent un excès de marché.

Moyenne Mobile n jours: moyenne arithmétique des n derniers jours. Son évolution représente la tendance que suivent les prix. Les points d'inflexion de la moyenne constituent des signaux de retournement du marché.

Moyenne Mobile exponentielle n jours: moyenne pondérée des n derniers jours. Plus la cotation est ancienne, plus le coefficient est faible.

Siège social

16, Rue Gabriel Voisin-51100 REIMS
Tél.: 03 26 47 22 56 Mail: cerefi@cerefi.fr
Site: www.cerefi.fr

Orias: n°130007421

CIF: n° D011742 – membre de la CNCIF
SARL au capital social de 5000 €
RCS Reims 520 981 465 – Code NAF: 7022Z

Les informations et analyses diffusées par Céréfi ne constituent qu'une aide à la décision pour les opérateurs du marché concerné. La responsabilité de Céréfi ne peut être retenue directement ou indirectement suite à l'utilisation des informations et analyses par les lecteurs. Il est recommandé à toute personne non avertie de nous consulter avant toute prise de position dans le marché. Ces informations ne constituent en aucune manière une incitation à vendre ou une sollicitation à acheter. Les performances passées ne sont pas un indicateur fiable des performances futures. L'investissement dans les instruments financiers à terme présente un risque de perte en capital, pour un montant qui peut être supérieur au montant investi.