

N° 308
25/04/2022

ANALYSE GRAPHIQUE HEBDOMADAIRE

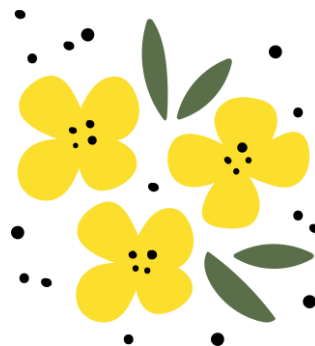

Siège social

16, Rue Gabriel Voisin-51100 REIMS
Tél.: 03 26 47 22 56 Mail: cerefi@cerefi.fr
Site: www.cerefi.fr

Orias: n°130007421

CIF: n° D011742 – membre de la CNCIF
SARL au capital social de 5000 €
RCS Reims 520 981 465 – Code NAF: 7022Z

Les informations et analyses diffusées par Céréfi ne constituent qu'une aide à la décision pour les opérateurs du marché concerné. La responsabilité de Céréfi ne peut-être retenue directement ou indirectement suite à l'utilisation des informations et analyses par les lecteurs. Il est recommandé à toute personne non avertie de nous consulter avant toute prise de position dans le marché. Ces informations ne constituent en aucune manière une incitation à vendre ou une sollicitation à acheter. Les performances passées ne sont pas un indicateur fiable des performances futures. L'investissement dans les instruments financiers à terme présente un risque de perte en capital, pour un montant qui peut être supérieur au montant investi.

BLÉ EURONEXT - ECHÉANCE SEPT-22

Notre analyse : après avoir flirté avec la résistance des 375 €/T, les cours sont revenus au contact de la moyenne mobile 10 jours. Le marché reste bien orienté avec un support autour des 350 €/T.



COLZA EURONEXT - ÉCHÉANCE AOÛT-22

Notre analyse : suite à l'annonce du gouvernement indonésien de suspendre les exportations d'huile de palme, à compter du 28 avril, les cours du colza ont bondi d'une vingtaine d'euros pour marquer un nouveau record à plus de 880 €/T. Les cours évoluent entre la moyenne mobile 10 jours et la borne haute de Bollinger. Le RSI est en zone de surachat mais le marché ne montre pas de signe de faiblesse.

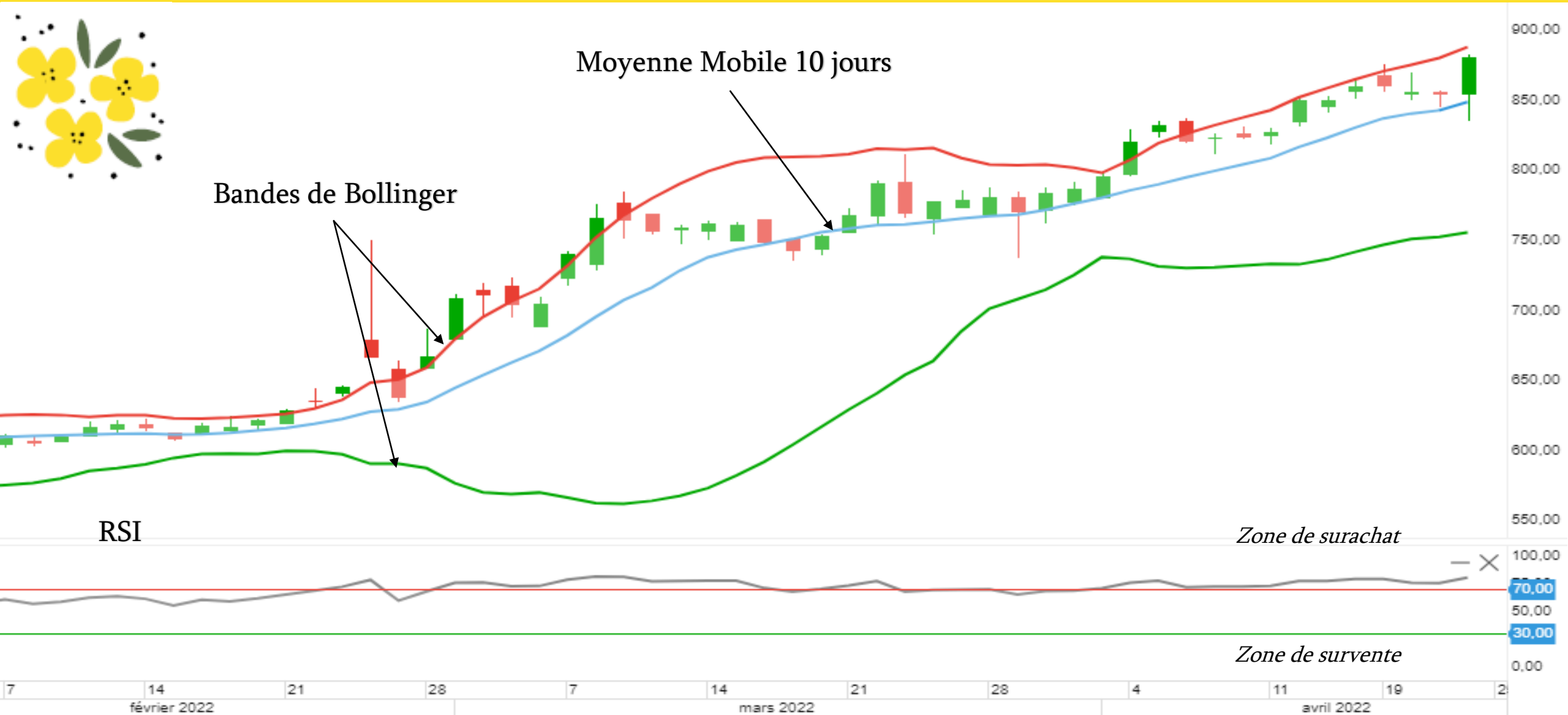

MAÏS EURONEXT – ÉCHÉANCE JUIN-22

Notre analyse : les cours du maïs ont confirmé la sortie de la tendance baissière. Les deux moyennes mobiles se recroisent et les bandes de Bollinger s'aplatissent. Le marché semble entrer dans une phase de consolidation.

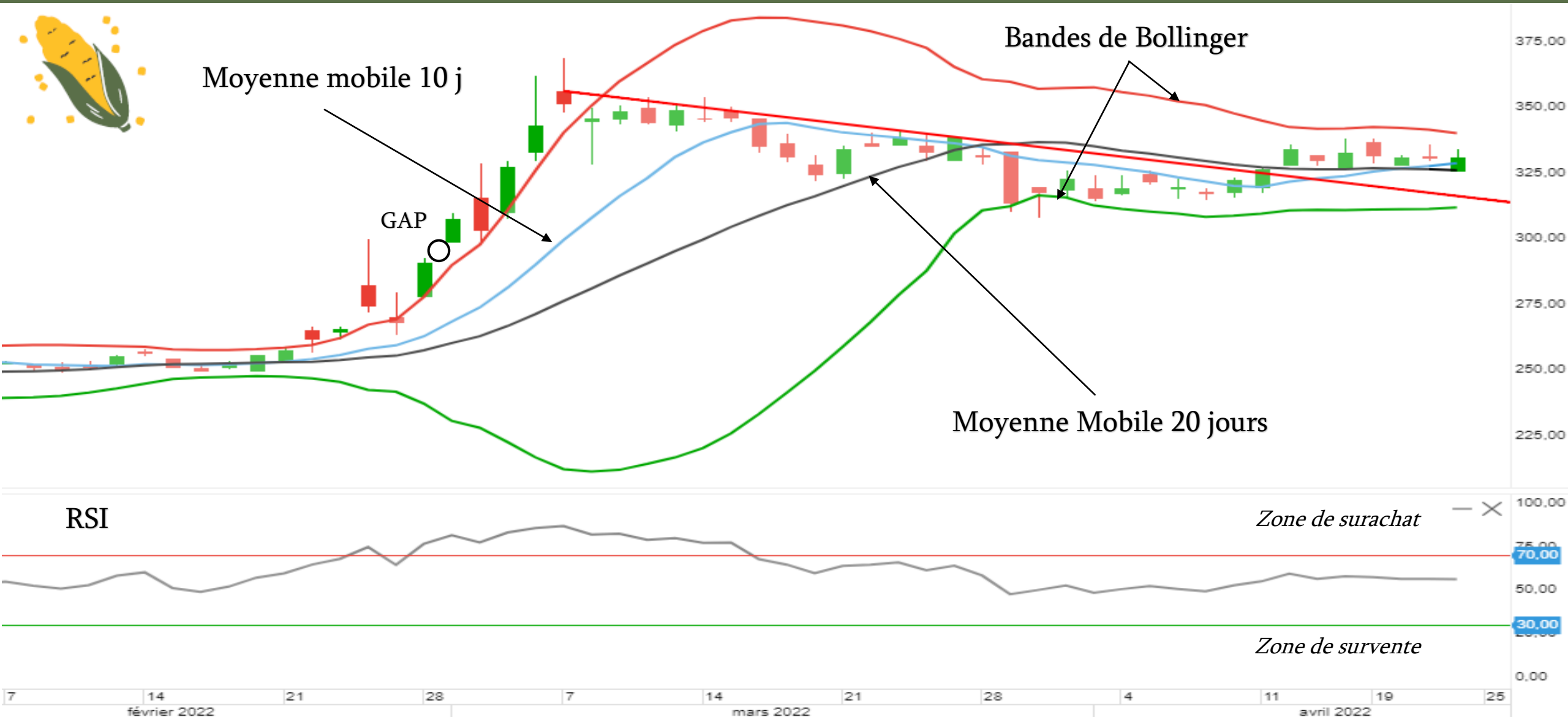

Support: ligne horizontale où le cours a rebondi plusieurs fois. Sa cassure représente un signal baissier.

Résistance: ligne horizontale où le cours a buté plusieurs fois. Sa cassure représente un signal haussier.

RSI (Relative Strength Index): indicateur qui mesure le rapport de force entre les mouvements acheteurs et vendeurs. Zone de surachat au-dessus de 70%. Zone de survente en-dessous de 30%.

MACD (Moving Average Convergence Divergence): différence entre 2 moyennes mobiles exponentielles de périodes différentes. Le croisement des 2 courbes forme un signal d'achat ou de vente.

Bandes de Bollinger: indicateur de la volatilité des cours. Deux courbes entourent la moyenne mobile n jours d'une distance équivalente de deux fois l'écart-type de la moyenne mobile sur n jours. La largeur de la bande est une indication directe de la volatilité des cours. Lorsque ces derniers sortent des bandes de Bollinger, ils indiquent un excès de marché.

Moyenne Mobile n jours: moyenne arithmétique des n derniers jours. Son évolution représente la tendance que suivent les prix. Les points d'inflexion de la moyenne constituent des signaux de retournement du marché.

Moyenne Mobile exponentielle n jours: moyenne pondérée des n derniers jours. Plus la cotation est ancienne, plus le coefficient est faible.

Siège social

16, Rue Gabriel Voisin-51100 REIMS
Tél.: 03 26 47 22 56 Mail: cerefi@cerefi.fr
Site: www.cerefi.fr

Orias: n°130007421

CIF: n° D011742 – membre de la CNCIF
SARL au capital social de 5000 €
RCS Reims 520 981 465 – Code NAF: 7022Z

Les informations et analyses diffusées par Céréfi ne constituent qu'une aide à la décision pour les opérateurs du marché concerné. La responsabilité de Céréfi ne peut-être retenue directement ou indirectement suite à l'utilisation des informations et analyses par les lecteurs. Il est recommandé à toute personne non avertie de nous consulter avant toute prise de position dans le marché. Ces informations ne constituent en aucune manière une incitation à vendre ou une sollicitation à acheter. Les performances passées ne sont pas un indicateur fiable des performances futures. L'investissement dans les instruments financiers à terme présente un risque de perte en capital, pour un montant qui peut être supérieur au montant investi.